

STRALCIO PLANIMETRIA GENERALE 1/500

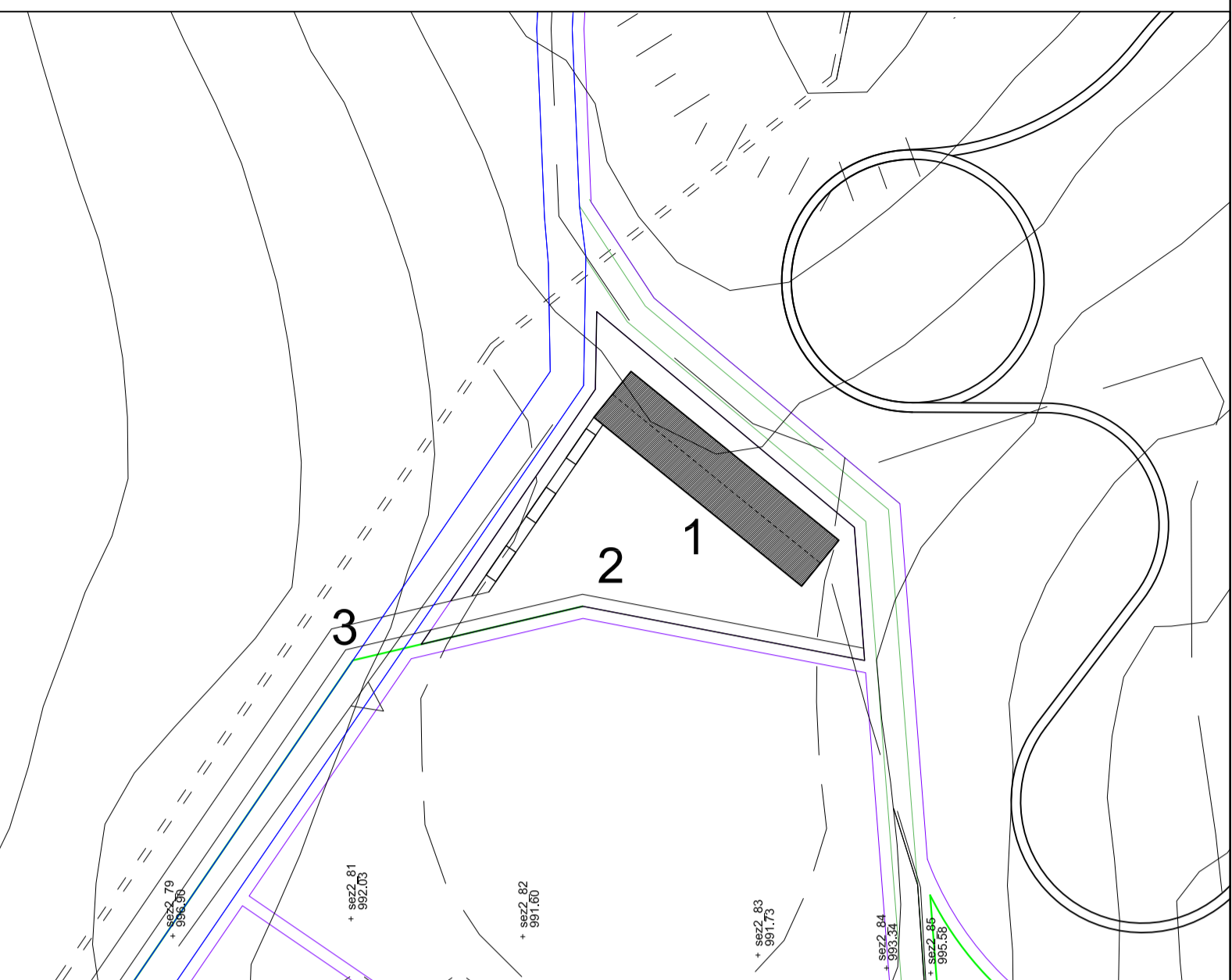

legenda

- 1 stalle per cavalli
- 2 area libera
- 3 percorso equestre



PROGETTO INFRASTRUTTURE SVILUPPO TURISTICO TRECCHINA Comprensorio di Maratea e della Valle del Noce		DEFINITIVA
oggetto:	fase:	
COMUNE DI TRECCHINA Via Roma 17, 85049 (PZ), P. Iva 84002110769	committente:	
Zona Serra Pollino, Le Bocchette	ubicazione:	
PLANIMETRIA GENERALE INTERVENTI SOSTA CAVALLI	ELAB. N. 15	
oggetto dell'elaborato:	data: febbraio 2015	
Progettisti: "ATP" Ing. Egidio Conte (Capogruppo)	Geologo: Dott. Biagio Albanese	scala: 1: 500/100
Arch. Mary Cosentino	R.U.P.: Geom. Nicola Cresci	

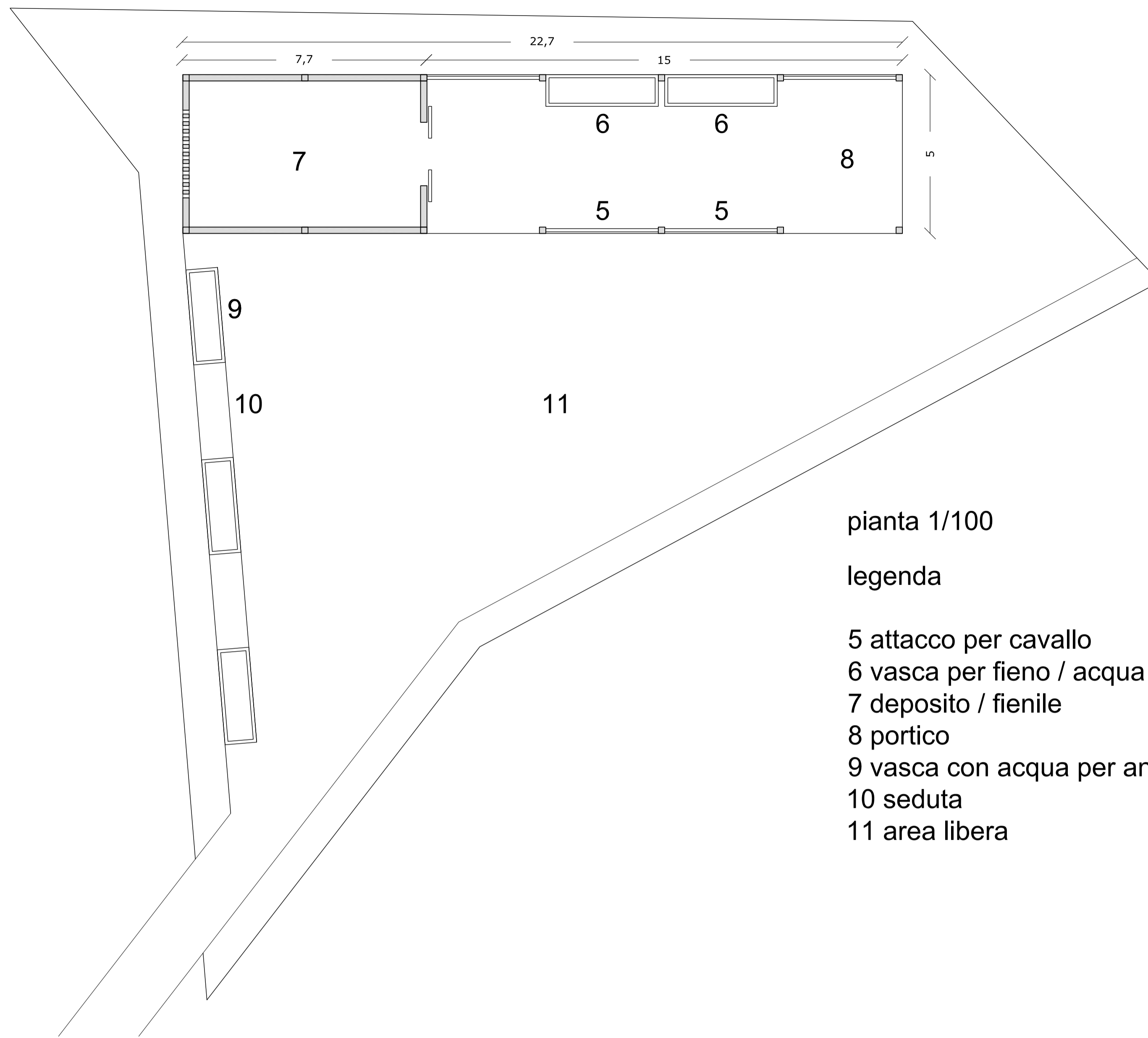

pianta 1/100

legenda

- 5 attacco per cavallo
- 6 vasca per fieno / acqua
- 7 deposito / fienile
- 8 portico
- 9 vasca con acqua per animali
- 10 seduta
- 11 area libera

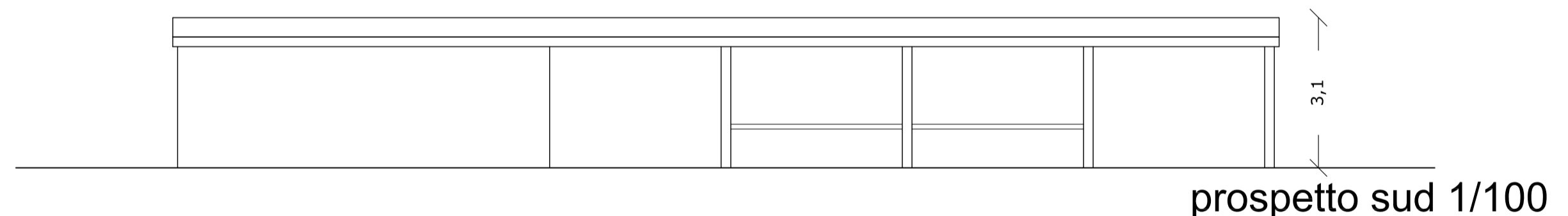

prospetto sud 1/100

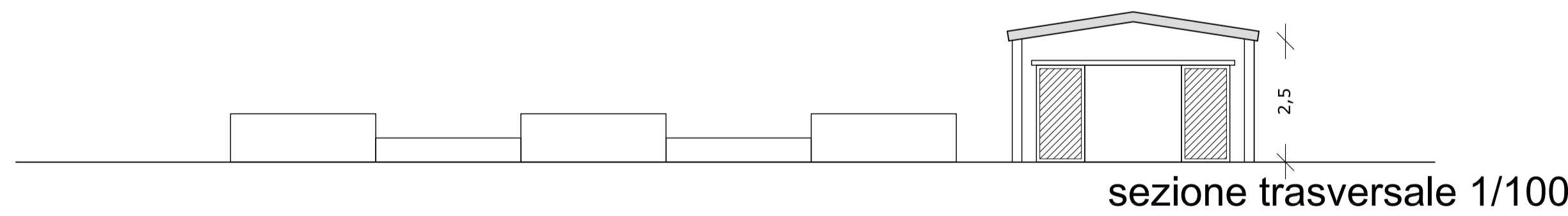

sezione trasversale 1/100

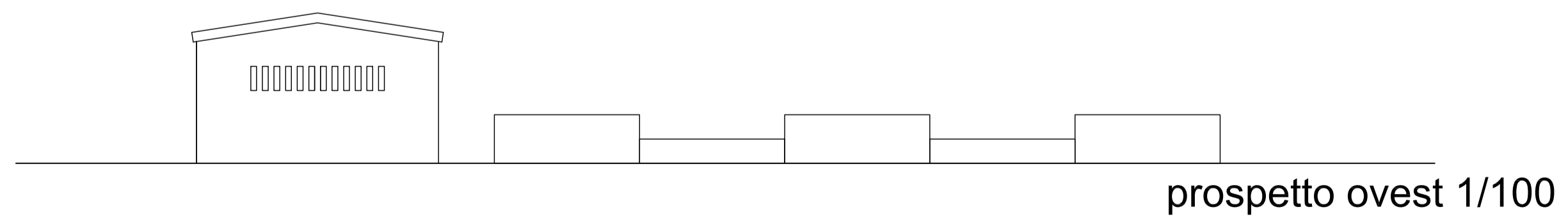

prospetto ovest 1/100

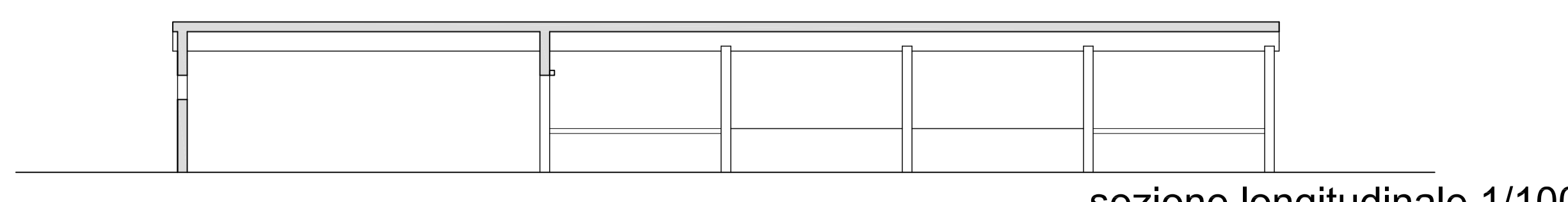

sezione longitudinale 1/100